

Fundering/riolering

Nieuwe toestand 1:50



ARCHITECT

Roel Tiri
Statiestraat 49
3290 Diest

BOUWHEER

Rik Putzeys
Demerstraat 31
3290 Diest

PROJECT

verbouwing pand
K. Albertstraat 109
3290 Diest
1ste afdeling, sectie A, nr 1537h

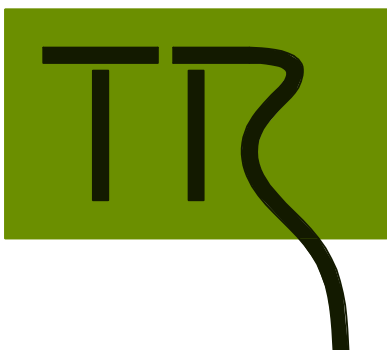

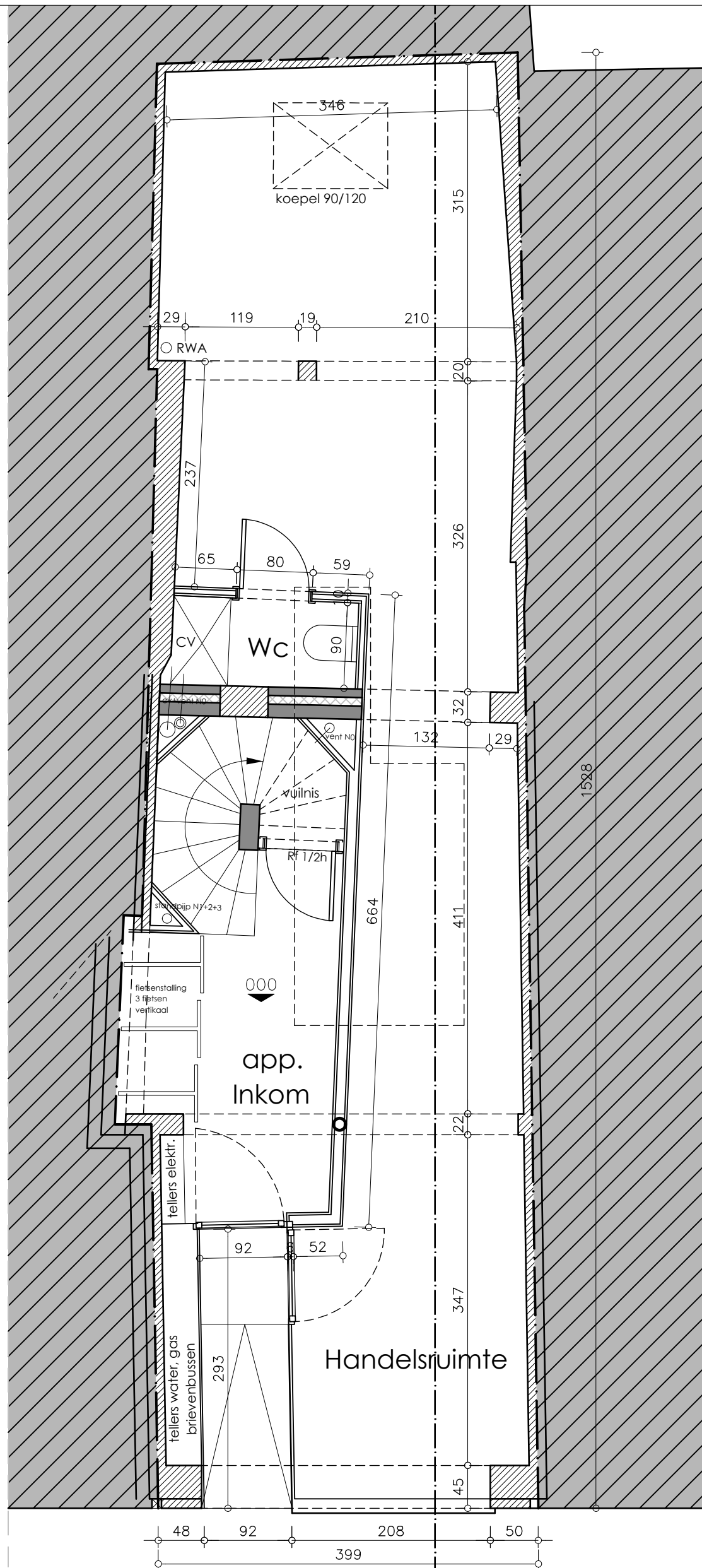

Gelijkvloers

Nieuwe toestand 1:50

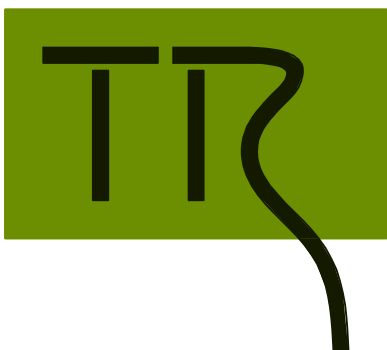

ARCHITECT

Roel Tiri
Statiestraat 49
3290 Diest

BOUWHEER

Rik Putzeys
Demerstraat 31
3290 Diest

PROJECT

verbouwing pand

K. Albertstraat 109
3290 Diest
1ste afdeling, sectie A, nr 1537h



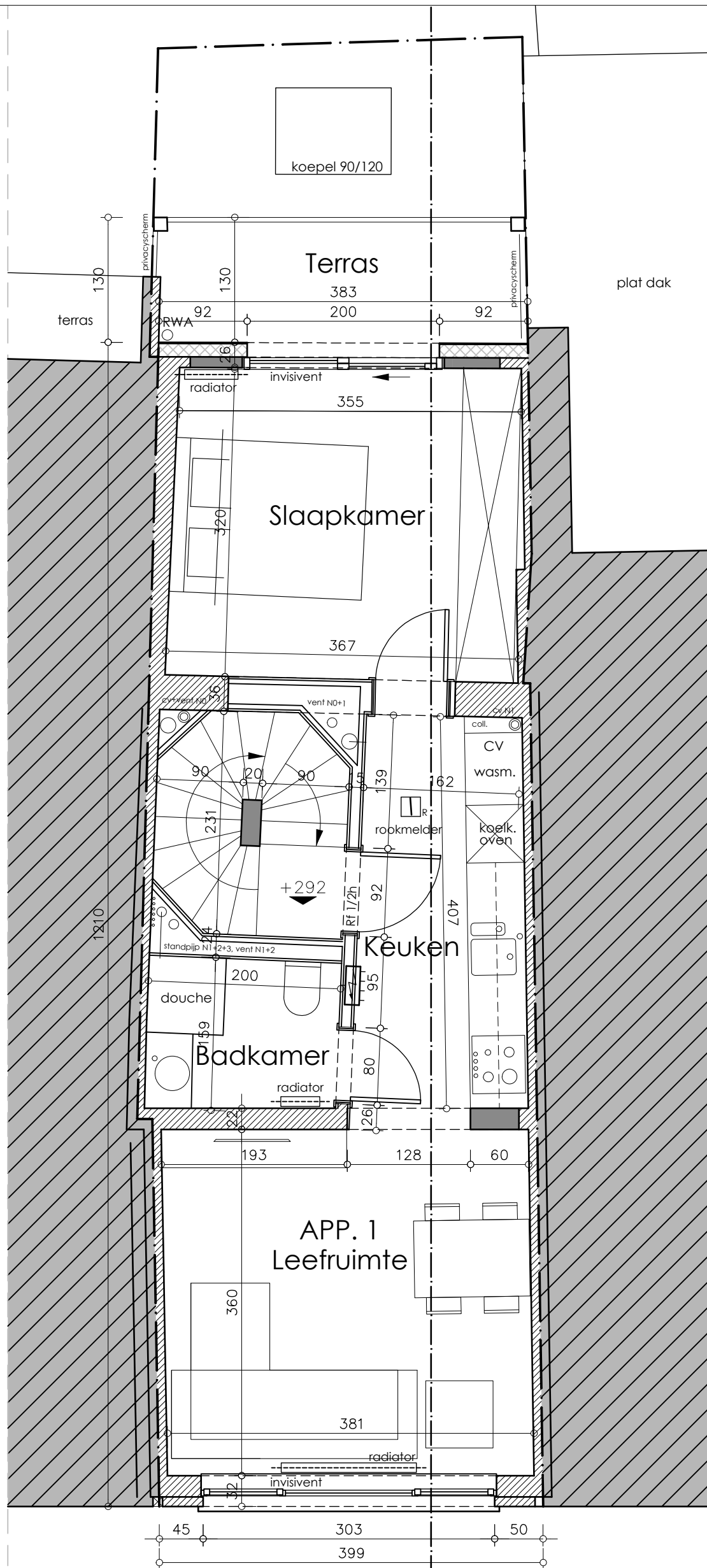

Verdieping 1 
 Nieuwe toestand 1:50

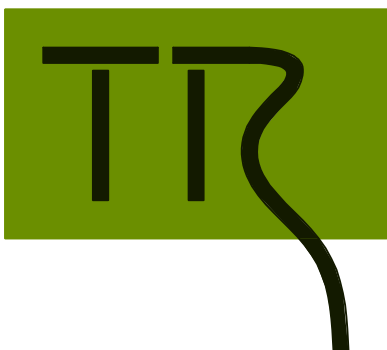

ARCHITECT

Roel Tiri
 Statiestraat 49
 3290 Diest

BOUWHEER

Rik Putzeys
 Demerstraat 31
 3290 Diest

PROJECT

verbouwing pand

K. Albertstraat 109
 3290 Diest
 1ste afdeling, sectie A, nr 1537h



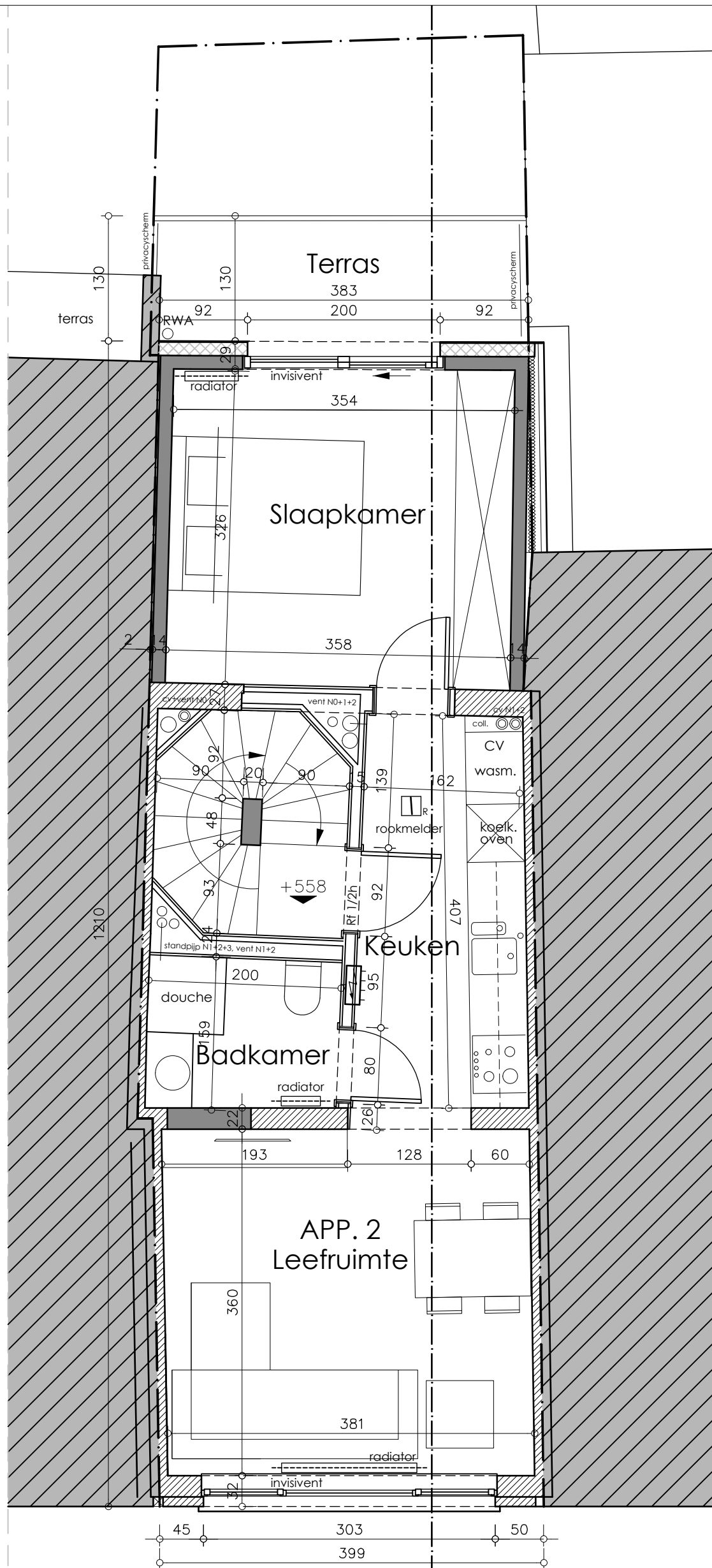

Verdieping 2 
 Nieuwe toestand 1:50

ARCHITECT

Roel Tiri
 Statiestraat 49
 3290 Diest

BOUWHEER

Rik Putzeys
 Demerstraat 31
 3290 Diest

PROJECT

verbouwing pand

K. Albertstraat 109
 3290 Diest
 1ste afdeling, sectie A, nr 1537h



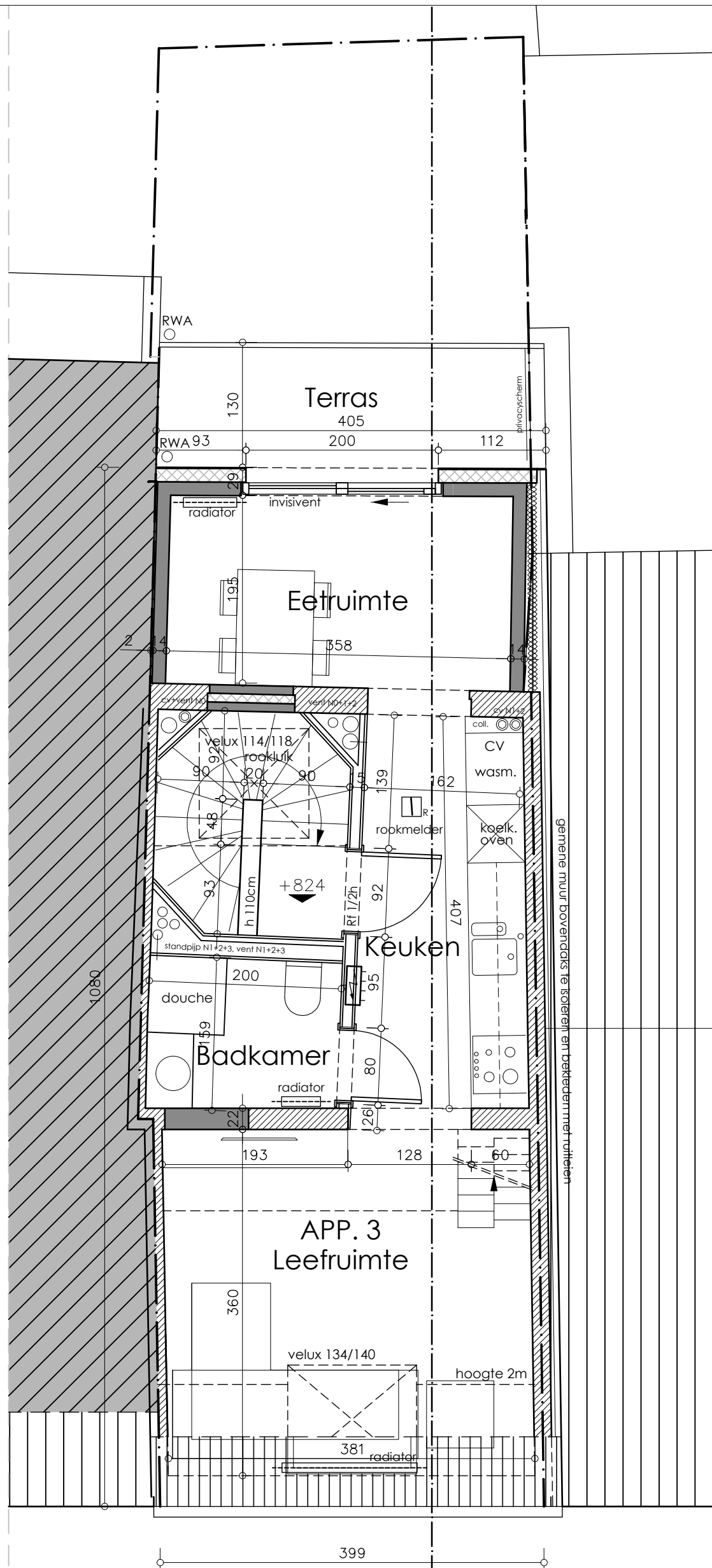

Verdieping 3 
 Nieuwe toestand 1:50

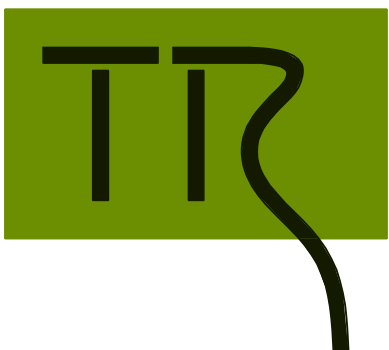

ARCHITECT Roel Tiri Statiestraat 49 3290 Diest	BOUWHEER Rik Putzeys Demerstraat 31 3290 Diest	PROJECT verbouwing pand K. Albertstraat 109 3290 Diest 1ste afdeling, sectie A, nr 1537h
--	--	--



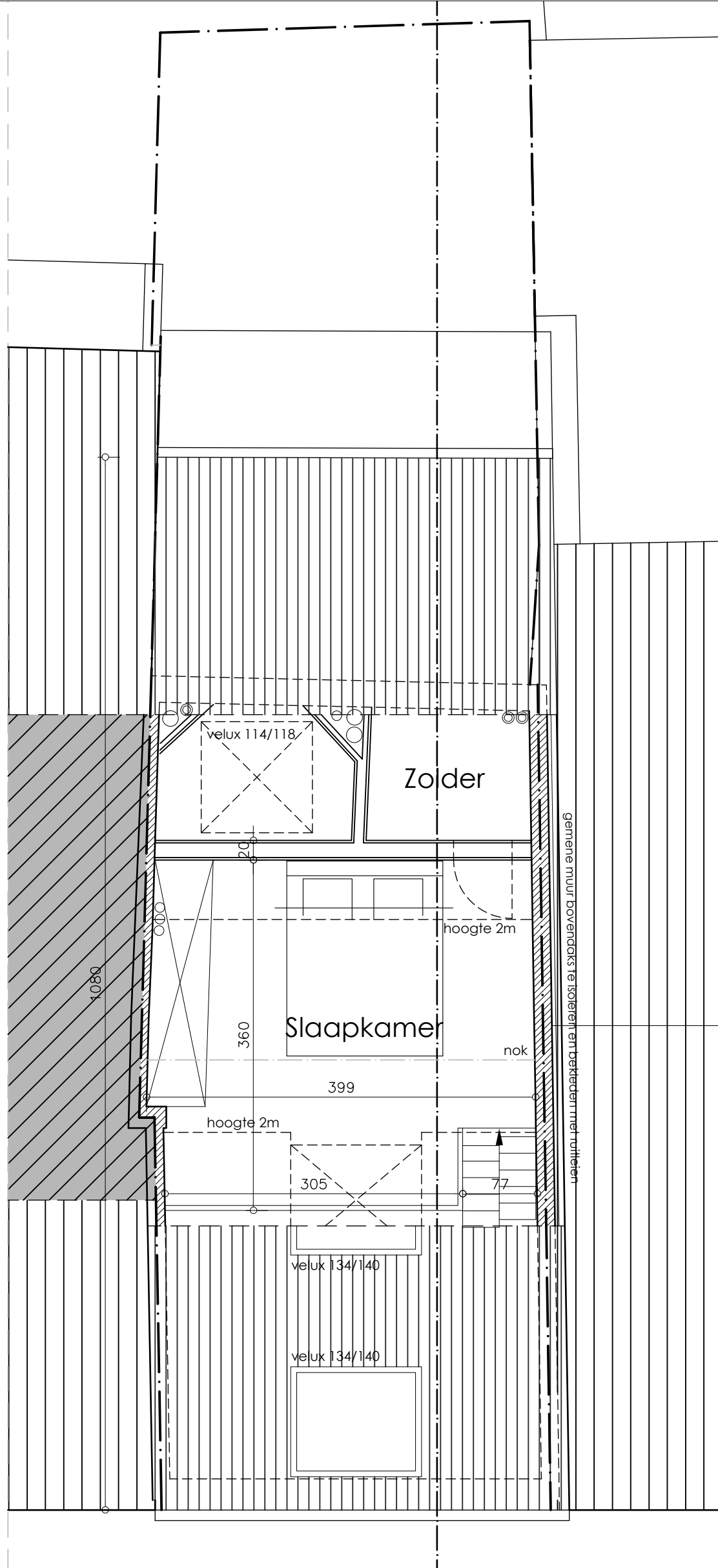

Verdieping 4

Nieuwe toestand 1:50

ARCHITECT

Roel Tiri
Statiestraat 49
3290 Diest

BOUWHEER

Rik Putzeys
Demerstraat 31
3290 Diest

PROJECT

K. Albertstraat 109
3290 Diest
1ste afdeling, sectie A, nr 1537h

verbouwing pand

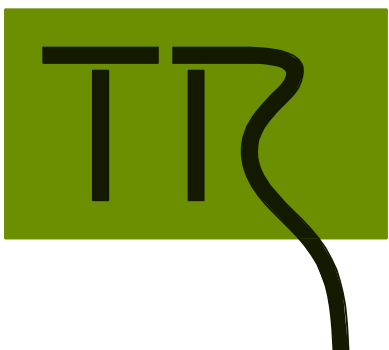

GEVELMATERIALEN NIEUWE TOESTAND

1. baksteen / wit gekleurd
2. crepie / wit
3. buitenschrijnwerk alu / antraciet
4. pannen / rood
5. balustrade in gegalvaniseerd staal
6. goten en afvoeren in zink

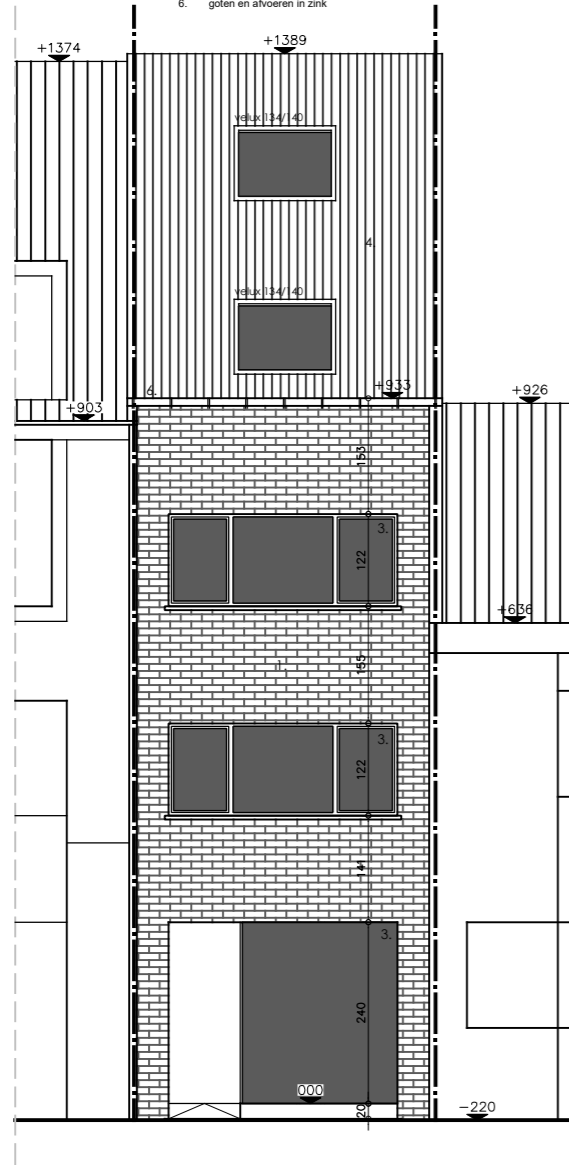

Voorgevel

Nieuwe toestand 1:50

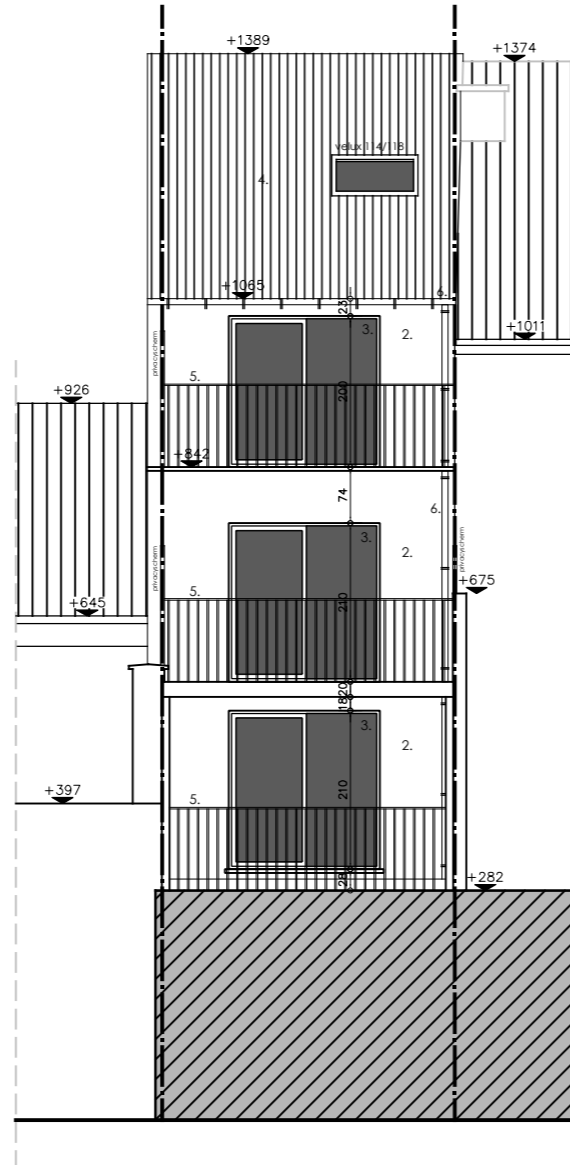

Achtergevel

Nieuwe toestand 1:50

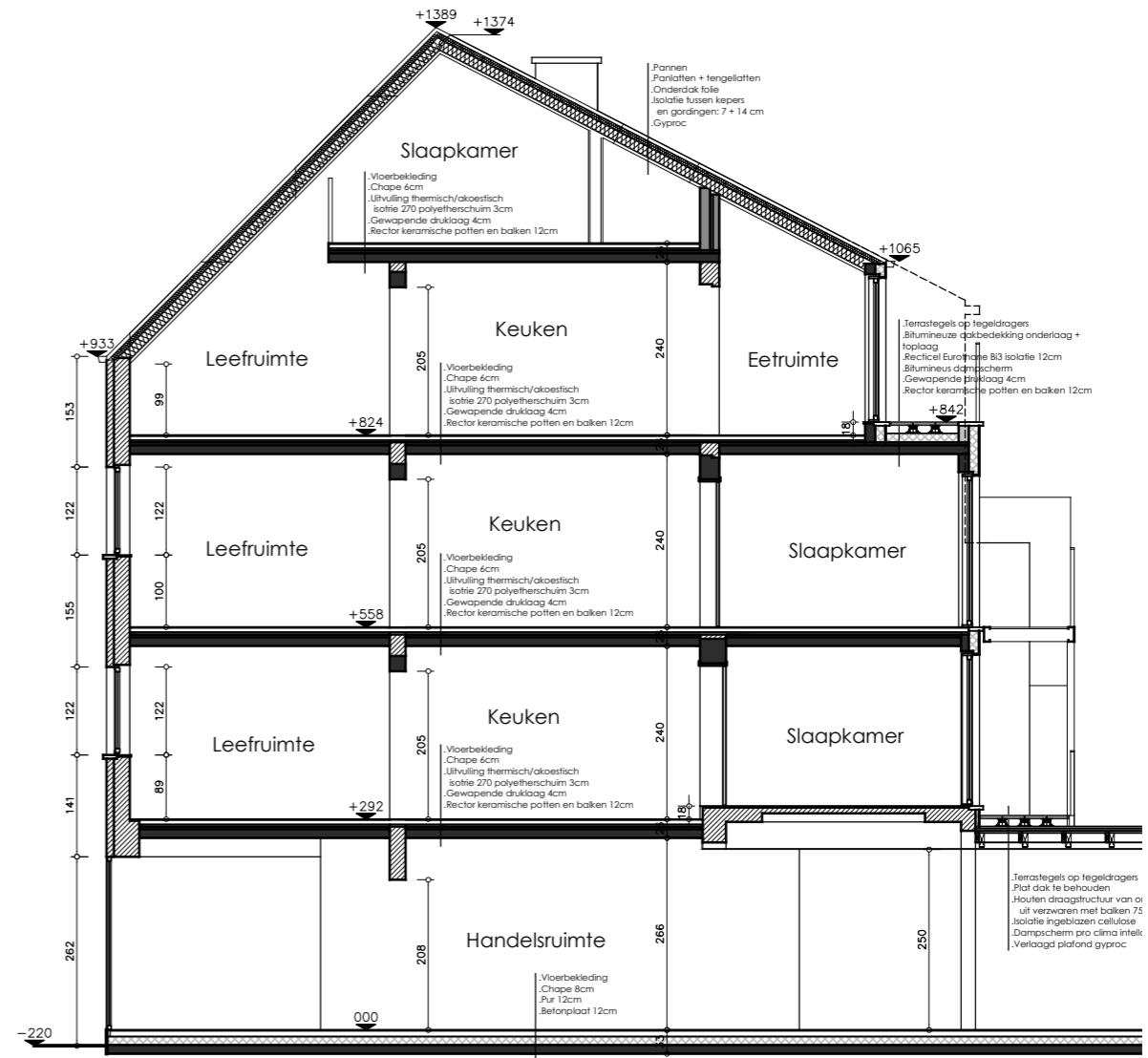

Snede ab

Nieuwe toestand 1:50

ARCHITECT

Roel Tiri
Statiestraat 49
3290 Diest

BOUWHEER

Rik Putzeys
Demerstraat 31
3290 Diest

PROJECT

K. Albertstraat 109
3290 Diest
1ste afdeling, sectie A, nr 1537h

verbouwing pand